



# INSTITUCIÓN EDUCATIVA COLEGIO TOLEDO PLATA

Creado por Decreto N° 029 de Enero 26 de 2005  
Aprobado por Resolución n° 003341 de Noviembre 17 de 2009  
Nit. 807000645-8 DANE 154001008975

## GRADO DECIMO

### PASOS PARA COMBINAR CORRESPONDENCIA

¿Qué quiere decir esto? nos permite incluir en un documento, datos almacenados en otro sitio. De esta forma podremos obtener copias de un mismo documento pero con los datos de personas distintas. Por ejemplo, podemos escribir cartas personalizadas, en las que sólo escribimos el texto fijo (el texto que se repite en todas las cartas) y Word se encarga de generar los datos variables (los que cambian en cada carta según la persona). De esta forma podemos generar automáticamente tantas cartas distintas como personas existan en el lugar donde están almacenados los datos.

### PASOS PARA COMBINAR CORRESPONDENCIA

1. Realizar el archivo de Excel con los datos que vamos a Combinar y guardarlo
2. Luego abrir el programa de Word y digitar la información que lleva el documento:
3. Daremos clic en una opción llamada **CORRESPONDENCIA**
4. En la lista que se abre deberemos dar clic donde dice **SELECCIONAR DESTINATARIOS**
5. Y en la lista que se abre de 3 nombres, daremos clic donde dice: **USAR UNA LISTA EXISTENTE**
6. Notarás que de inmediato se abre un cuadro, en el cual deberemos inicialmente buscar el archivo de Excel
7. En los diferentes archivos que se abren, deberemos entonces dar clic al archivo de Excel que tu habías Grabado
8. Y ahora deberemos dar clic donde dice **ABRIR** Y en el siguiente y último cuadro que se abre, deberemos dar clic donde dice **ACEPTAR**
9. Notarás que de inmediato llegas nuevamente al texto de Word, cuando estés allí deberemos seleccionar con clic sostenido el texto que deseamos combinar
10. Luego daremos clic en el triangulito donde dice **INSERTAR CAMPO COMBINADO**
11. Y en la lista que se abre, daremos clic donde dice **EL DATO A COMBINAR**
12. Notando que de inmediato en donde decía «**TEXTO A**» ahora dice, «**TEXTO B**»



# INSTITUCIÓN EDUCATIVA COLEGIO TOLEDO PLATA

Creado por Decreto N° 029 de Enero 26 de 2005  
Aprobado por Resolución n° 003341 de Noviembre 17 de 2009  
Nit. 807000645-8 DANE 154001008975

## VENTANA DE COMBINACIÓN Y CORRESPONDENCIA

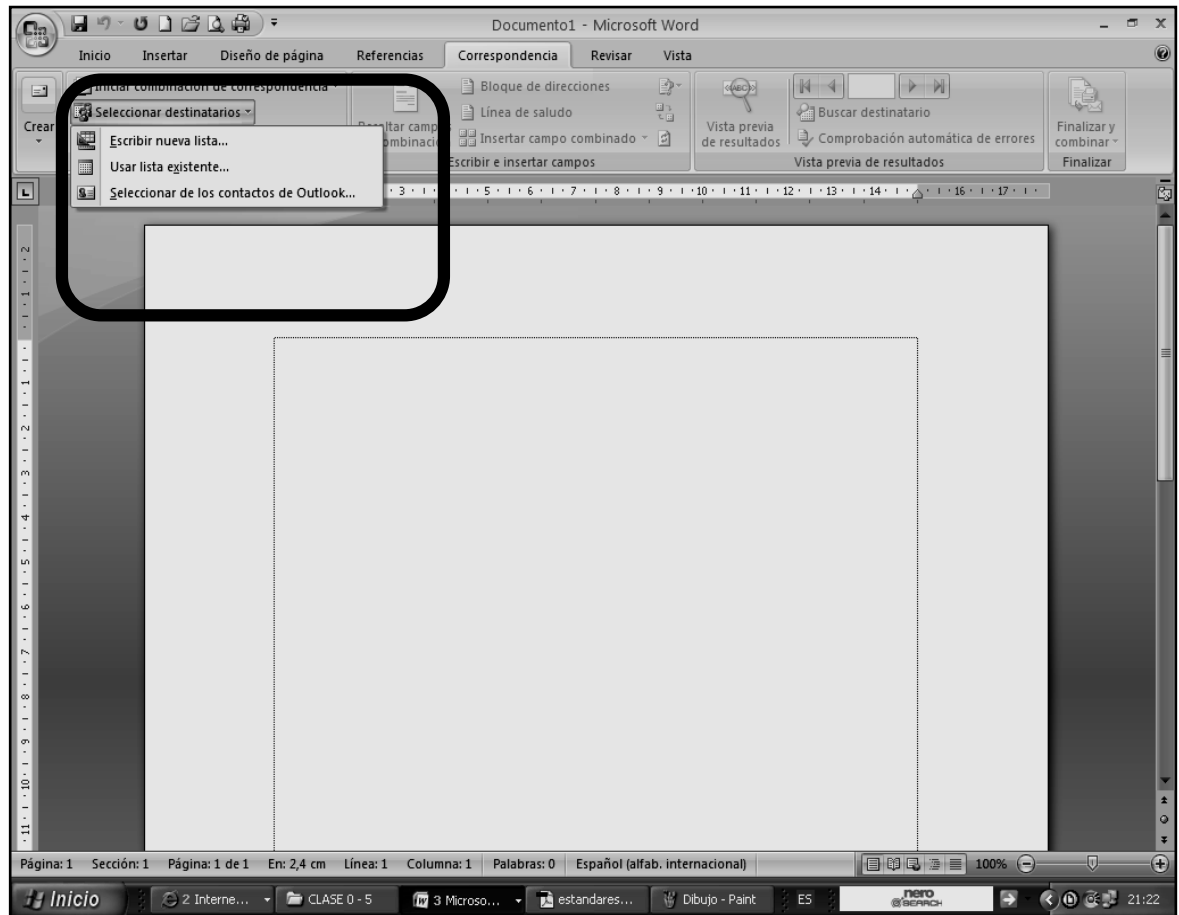

## TALLER TEÓRICO

1. Defina qué es Combinar Correspondencia
2. Diga los 12 pasos que se utilizan para Combinar la Correspondencia
3. Diga los 3 elementos que aparecen al momento de querer Combinar la Correspondencia



# INSTITUCIÓN EDUCATIVA COLEGIO TOLEDO PLATA

Creado por Decreto N° 029 de Enero 26 de 2005  
Aprobado por Resolución n° 003341 de Noviembre 17 de 2009  
Nit. 807000645-8 DANE 154001008975

## TRABAJO PRÁCTICO

1. Muy bien ahora para realizar el siguiente ejercicio, debemos ingresar al programa de Excel por medio de las teclas o con el Mouse, recuerda que los pasos para poder entrar son clic en **INICIO**, colocarás el Mouse en **TODOS LOS PROGRAMAS**, ahora en **MICROSOFT OFFICE** y finalmente clic en **MICROSOFT OFFICE EXCEL**; una vez esté allí realice el siguiente trabajo, tal y como se muestra en el siguiente cuadro:

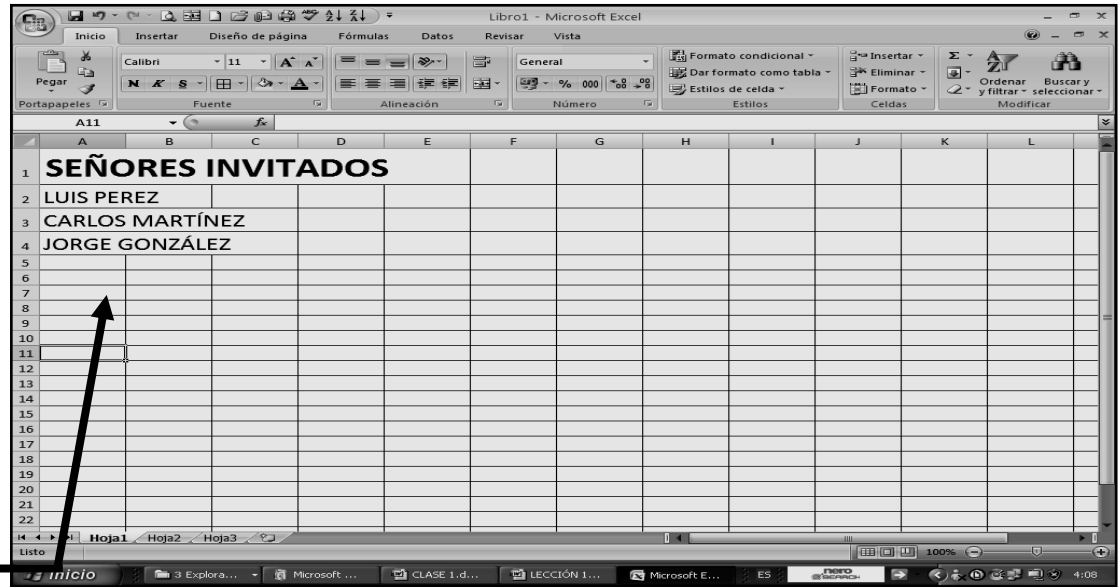

2. Cuando termine guarde este archivo con los siguientes pasos:

- a) Darás clic en el **BOTÓN DE OFFICE**
- b) Ahora clic en **GUARDAR COMO**
- c) Marcar el archivo con tu nombre y la palabra **LISTADOS**
- d) Ahora daremos clic donde dice escritorio, en caso de no verlo, mira la flecha:
- e) Luego darás clic donde **GUARDAR**
- f) Para terminar cerraremos el archivo por la X

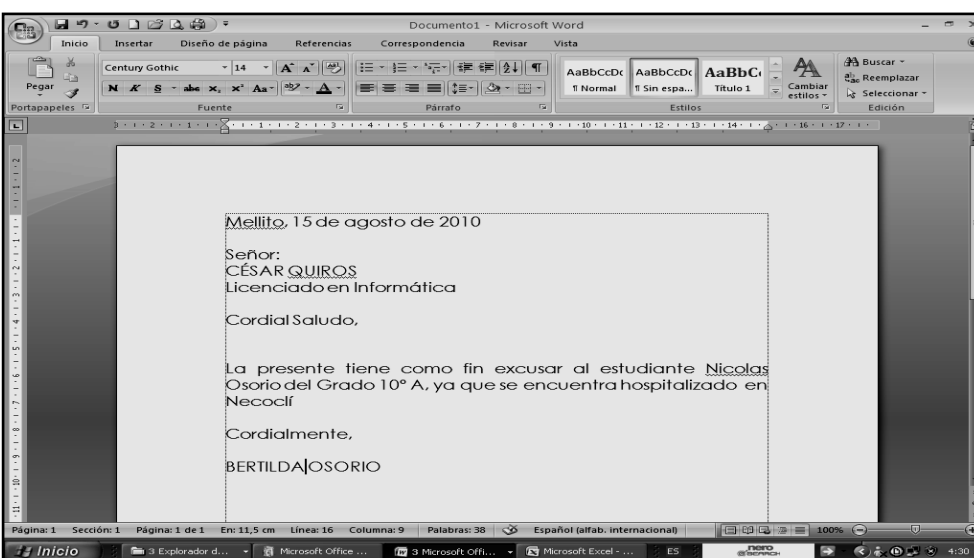
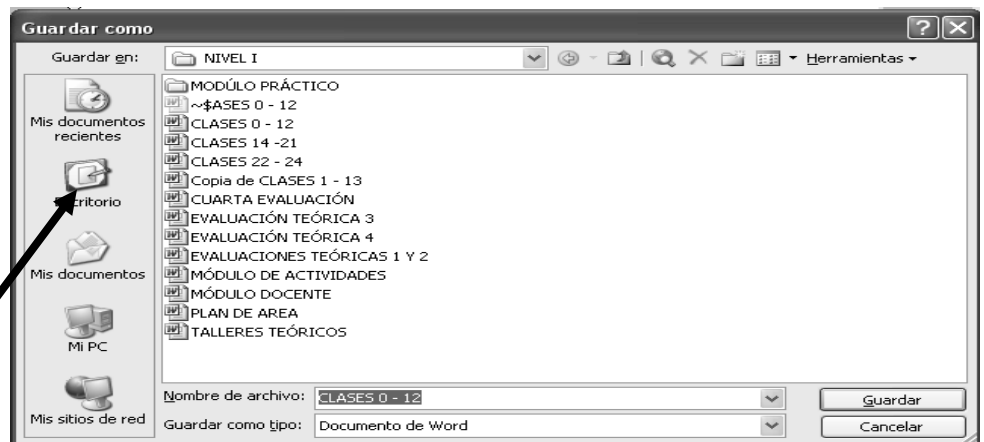

3. Muy bien ahora para realizar el siguiente ejercicio, debemos ingresar al programa de Word por medio de las teclas o con el Mouse, recuerda que los pasos para poder entrar son clic en **INICIO**, colocarás el Mouse en **TODOS LOS PROGRAMAS**, ahora en **MICROSOFT OFFICE** y finalmente clic en **MICROSOFT OFFICE WORD**; una vez esté allí realice el siguiente trabajo, tal y como se muestra en la siguiente ventana:



# INSTITUCIÓN EDUCATIVA COLEGIO TOLEDO PLATA

Creado por Decreto N° 029 de Enero 26 de 2005  
Aprobado por Resolución n° 003341 de Noviembre 17 de 2009  
Nit. 807000645-8 DANE 154001008975

4. Cuando termine guarde este archivo con los siguientes pasos:

- Darás clic en el **BOTÓN DE OFFICE**
- Ahora clic en **GUARDAR COMO**
- Marcar el archivo con tu nombre y la palabra **CARTA**
- Ahora daremos clic donde dice escritorio, en caso de no verlo, mira la flecha:
- Luego darás clic donde **GUARDAR**
- Para terminar cerraremos el archivo por la X

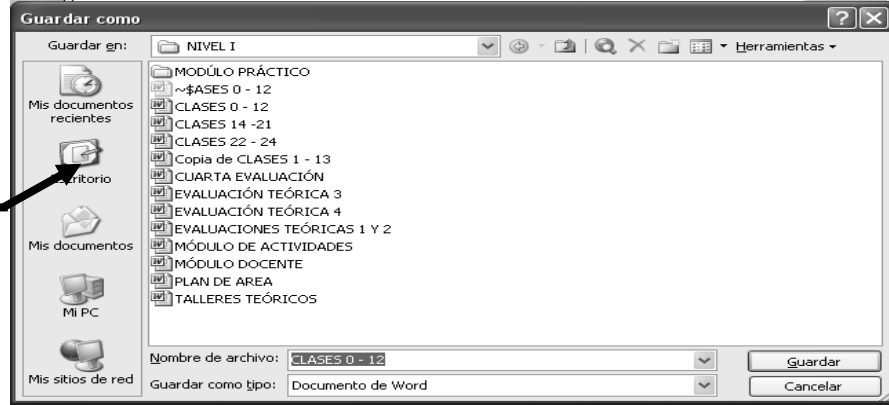

5. Ahora que ya terminó de hacer los dos archivos es momento de abrir con doble clic el icono que está en el Escritorio llamado CARTA, en caso de no verlo, mira la flecha:

6. Una vez abrió el programa de Word, deberás dar clic donde dice **CORRESPONDENCIA**, en caso de no verla, mira la flecha:

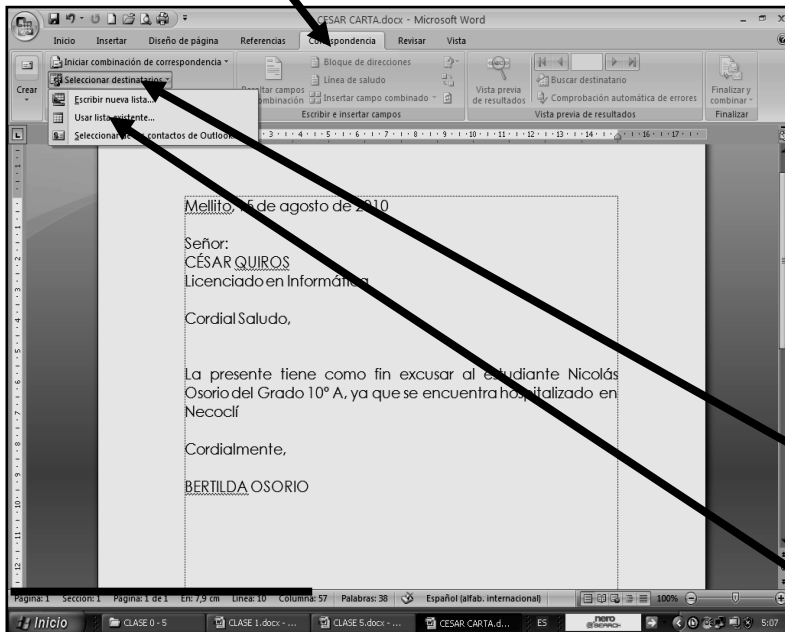

7. En la lista que se abre deberemos dar clic donde dice **SELECCIONAR DESTINATARIOS**, en caso de no verla, mira la flecha:

8. Y en la lista que se abre de 3 nombres, daremos clic donde dice: **USAR UNA LISTA EXISTENTE**, en caso de no verla, mira la flecha:

9. Notarás que de inmediato se abre un cuadro como el que se muestra en el siguiente ejemplo:

10. En este cuadro deberemos inicialmente buscar el archivo de Excel, para esto, daremos clic donde dice **ESCRITORIO**, en caso de no verla, mira la flecha:

11. En los diferentes archivos que se abren, deberemos entonces dar clic al archivo llamado **LISTADOS**, en caso de no verla, mira la flecha:

12. Y ahora deberemos dar clic donde dice **ABRIR**, en caso de no verla, mira la flecha:

13. Y en el siguiente y último cuadro que se abre, deberemos dar clic donde dice **ACEPTAR**

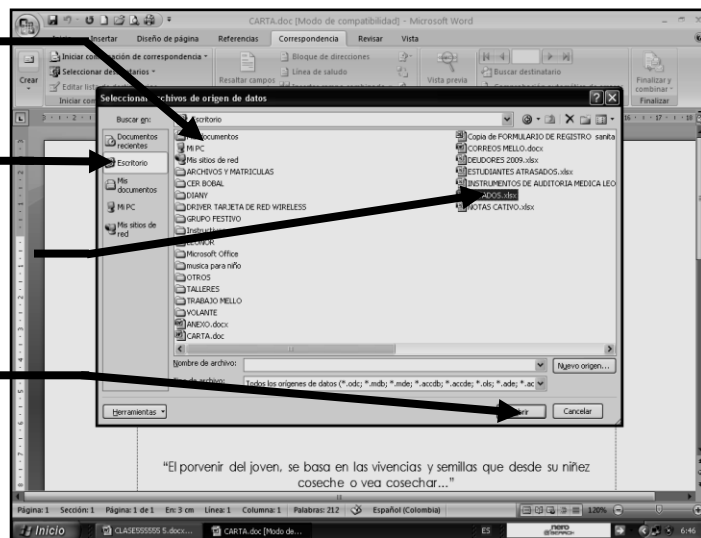



# INSTITUCIÓN EDUCATIVA COLEGIO TOLEDO PLATA

Creado por Decreto N° 029 de Enero 26 de 2005  
Aprobado por Resolución n° 003341 de Noviembre 17 de 2009  
Nit. 807000645-8 DANE 154001008975

14. Notarás que de inmediato llegas nuevamente al texto de Word, tal y como se muestra en el ejemplo:

15. Estando en el Archivo deberemos seleccionar con clic sostenido el nombre **CESAR QUIROS** que es donde vamos a colocar otros nombres, quedando tal y como se muestra en el ejemplo:

16. Luego daremos clic en el triangulito donde dice **INSERTAR CAMPO COMBINADO**, en caso de no verla, mira la flecha:

17. Y en la lista que se abre, daremos clic donde dice **SEÑORES\_INVITADOS**, en caso de no verla, mira la flecha:

18. Notando que de inmediato en donde decía **CESAR QUIROS**, ahora dice, «**SEÑORES\_INVITADOS**»

19. Para terminar daremos clic en **VISTA PREVIA DE RESULTADOS**, en caso de no verlo, mira la flecha:

20. Y para ver todas las demás cartas, simplemente deberemos de ir dando clic en la flechita que señala a la derecha, en caso de no verla, mira la flecha:

21. Y cuando termines cierra por la X el programa y cuando él te pregunte que si deseas Guardar los cambios, daremos clic en SI. Listo hemos terminado la clase del día de hoy.

